Inventario de Caminos Municipales del Término de Toledo

COD. DEL CAMINO: 85.

NOMBRE: SENDA DE RAMABUJAS.

CORESPONDENCIA CON EL ANTERIOR INVENTARIO:

Camino nº 32, Senda de Ramabujas.

LONGITUD TOTAL: 1.904,277 ml.

EMPLAZAMIENTO:

INICIO: **X** 418.930,769 – **Y** 4.411.417,053

FINAL: **X** 420.168,427 – **Y** 4.412.452,076

CATASTRALES:

POLIGONO	PARCELA	P.K.
38	9001	0 / 0+800
38	1	0+800 / 0+830
37	9001	0+830 / 0+840
37	5	0+840 / 0+860
37	1	0+860 / 1+560
37	2	1+560 / FIN

Camino situado al sureste del término municipal, el camino está perdido.

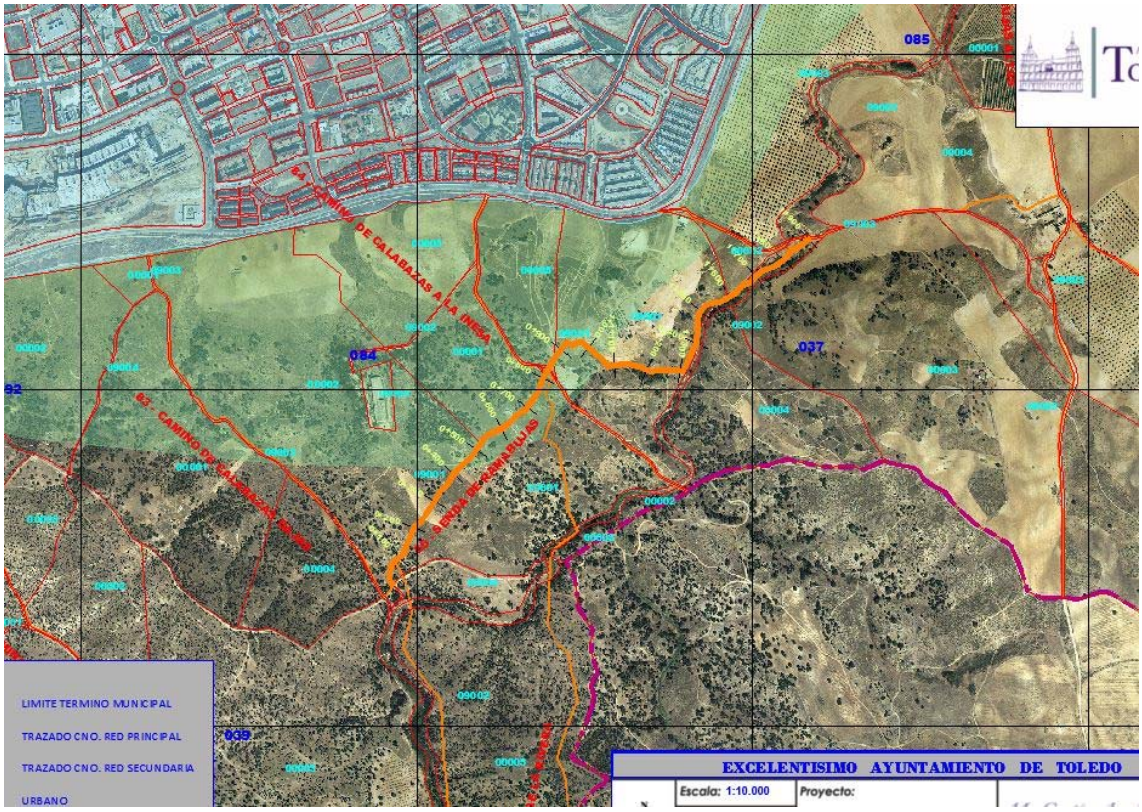

FOTOS: